BOLD TaxonID Tree

Title	: SEARCH: Sample ids(221 ids) [SEARCH1]
Date	: 12-April-2014
Data Type	: Nucleotide
Distance Model	: Kimura 2 Parameter
Marker	: COI-5P
Codon Positions	: 1st, 2nd, 3rd
Labels	: Extra Info, Country & Province, SampleID, BIN uri
Filters	: Length > 200
Colorization	: [blue]=Stop Codons [red]=Contamination or misidentification

Sequence Count	: 221
Species count	: 23
Genus count	: 1
Family count	: 1
Unidentified	: 0

BIN Count	: 58

5 %
Adelomyrmex longinoi|BIOUG05058-E07|Honduras.Cortes|Cusuco National Park|BOLD:ABU8505
Adelomyrmex longinoi|CASENT0625256|Honduras.Atlantida|adult worker|BOLD:ABU8505
Adelomyrmex longinoi|CASENT0601659|Costa Rica.Puntarenas|worker|BOLD:AAO7469
Adelomyrmex longinoi|CASENT0617095|Honduras.Comayagua|intercaste worker|BOLD:AAU1806
Adelomyrmex longinoi|CASENT0615387|Honduras.Comayagua|adult worker|
Adelomyrmex silvestrii|CASENT0603001|Mexico.Chiapas|worker|BOLD:AAC9287
Adelomyrmex silvestrii|CASENT0613665|Nicaragua.Chontales|adult worker|BOLD:ABU8132
Adelomyrmex silvestrii|CASENT0614172|Guatemala.Peten|adult worker|BOLD:AAC9286
Adelomyrmex silvestrii|CASENT0611286|Guatemala.Izabal|queen|BOLD:AAC9282
Adelomyrmex silvestrii|JTLC000009768|Mexico.Chiapas|adult worker|BOLD:AAC9282
Adelomyrmex silvestrii|JTLC000010021|Mexico.Chiapas|adult worker|BOLD:AAC9282
Adelomyrmex silvestrii|JTLC000010073|Mexico.Chiapas|adult worker|BOLD:AAC9283
Adelomyrmex silvestrii|CASENT0614982|Honduras.Olancho|adult worker|BOLD:ABZ2470
Adelomyrmex silvestrii|CASENT0617380|Honduras.Ocotepeque|adult worker|BOLD:ABZ2471
Adelomyrmex silvestrii|CASENT0615369|Honduras.Comayagua|adult worker|BOLD:ABZ2471
Adelomyrmex silvestrii|CASENT0615386|Honduras.Comayagua|adult worker|BOLD:ABZ2471
Adelomyrmex silvestrii|JTLC000014364|Mexico.Chiapas|worker|BOLD:AAZ1671
Adelomyrmex silvestrii|CASENT0614535|Guatemala.Zacapa|adult worker|BOLD:ABZ2472
Adelomyrmex silvestrii|10COSTA-0741|Costa Rica|Rincon1000|BOLD:AAH3211
Adelomyrmex silvestrii|10COSTA-0037|Costa Rica.Guanacaste|Maritza900|BOLD:AAH3211
Adelomyrmex silvestrii|08COSTA-0161|Costa Rica.Guanacaste|Cacao-CerroPedregal|BOLD:AAC9284
Adelomyrmex silvestrii|10COSTA-0718|Costa Rica|Rincon1000|BOLD:AAC9284
Adelomyrmex MAS002|BIOUG00401-G12|Costa Rica.Guanacaste|Cacao1300|BOLD:AAB1735
Adelomyrmex MAS002|08COSTA-0570|Costa Rica|Cacao-Cima|BOLD:AAB1735
Adelomyrmex MAS002|BIOUG01155-F08|Costa Rica|Cacao-Cima|BOLD:AAB1735
Adelomyrmex MAS002|08COSTA-1837|Costa Rica|Cacao-Cima|BOLD:AAB1735
Adelomyrmex MAS002|BIOUG00809-H02|Costa Rica.Guanacaste|Cacao-Cima|BOLD:AAB1735
Adelomyrmex MAS002|10COSTA-0316|Costa Rica.Guanacaste|Cacao-Cima|BOLD:AAB1735
Adelomyrmex MAS002|BIOUG01156-H10|Costa Rica|Cacao-Cima|BOLD:AAB1735
Adelomyrmex MAS002|BIOUG01156-H01|Costa Rica|Cacao-Cima|BOLD:AAB1735
Adelomyrmex MAS002|10COSTA-0315|Costa Rica.Guanacaste|Cacao-Cima|BOLD:AAB1735
Adelomyrmex MAS002|08COSTA-0523|Costa Rica|Cacao-Cima|BOLD:AAB1735
Adelomyrmex MAS002|10COSTA-0333|Costa Rica|Cacao-Cima|BOLD:AAB1735
Adelomyrmex MAS002|08COSTA-1842|Costa Rica|Cacao-Cima|BOLD:AAB1735
Adelomyrmex MAS002|08COSTA-0008|Costa Rica.Guanacaste|Cacao-Cima|BOLD:AAB1735
Adelomyrmex MAS002|BIOUG00401-H10|Costa Rica.Guanacaste|Cacao1300|BOLD:AAB1735
Adelomyrmex MAS002|BIOUG00810-A03|Costa Rica.Guanacaste|Cacao-Cima|BOLD:AAB1735
Adelomyrmex MAS002|10COSTA-0317|Costa Rica.Guanacaste|Cacao-Cima|BOLD:AAB1735
Adelomyrmex MAS002|BIOUG01263-D02|Costa Rica|Cacao-Cima|BOLD:AAB1735
Adelomyrmex MAS002|BIOUG01262-D09|Costa Rica|Cacao-Cima|BOLD:AAB1735
Adelomyrmex MAS002|10COSTA-0334|Costa Rica|Cacao-Cima|BOLD:AAB1735
Adelomyrmex MAS002|BIOUG01156-H05|Costa Rica|Cacao-Cima|BOLD:AAB1735
Adelomyrmex MAS002|BIOUG01155-G01|Costa Rica|Cacao-Cima|BOLD:AAB1735
Adelomyrmex MAS002|BIOUG01264-E04|Costa Rica|Cacao-Cima|BOLD:AAB1735
Adelomyrmex MAS002|08COSTA-1818|Costa Rica|Cacao-Cima|BOLD:AAB1735
Adelomyrmex MAS002|BIOUG01155-F07|Costa Rica|Cacao-Cima|BOLD:AAB1735
Adelomyrmex MAS002|08COSTA-1841|Costa Rica|Cacao-Cima|BOLD:AAB1735
Adelomyrmex MAS002|08COSTA-0203|Costa Rica.Guanacaste|Cacao-CerroPedregal|BOLD:AAB1735
Adelomyrmex MAS002|BIOUG01158-F03|Costa Rica|Cacao-Cima|BOLD:AAB1735
Adelomyrmex MAS002|10COSTA-0332|Costa Rica|Cacao-Cima|BOLD:AAB1735
Adelomyrmex MAS002|BIOUG00810-A04|Costa Rica.Guanacaste|Cacao-Cima|BOLD:AAB1735
Adelomyrmex MAS002|BIOUG01155-G02|Costa Rica|Cacao-Cima|BOLD:AAB1735
Adelomyrmex MAS002|08COSTA-1836|Costa Rica|Cacao-Cima|BOLD:AAB1735
Adelomyrmex MAS002|08COSTA-0524|Costa Rica|Cacao-Cima|BOLD:AAB1735
Adelomyrmex MAS002|BIOUG01156-H09|Costa Rica|Cacao-Cima|BOLD:AAB1735
Adelomyrmex MAS002|08COSTA-0525|Costa Rica|Cacao-Cima|BOLD:AAB1735
Adelomyrmex MAS002|08COSTA-1004|Costa Rica|Cacao-CasaFran|BOLD:AAB1735
Adelomyrmex MAS002|08COSTA-1005|Costa Rica|Cacao-CasaFran|BOLD:AAB1735
Adelomyrmex MAS002|BIOUG01263-H02|Costa Rica|Cacao-Cima|BOLD:AAB1735
Adelomyrmex MAS002|BIOUG01263-E01|Costa Rica|Cacao-Cima|BOLD:AAB1735
Adelomyrmex MAS002|10COSTA-0329|Costa Rica|Cacao-Cima|BOLD:AAB1735
Adelomyrmex MAS002|BIOUG01154-D04|Costa Rica.Guanacaste|Cacao-CasaFran|BOLD:AAB1735
Adelomyrmex MAS002|BIOUG01154-D02|Costa Rica.Guanacaste|Cacao-CasaFran|BOLD:AAB1735
Adelomyrmex MAS002|BIOUG01154-D03|Costa Rica.Guanacaste|Cacao-CasaFran|BOLD:AAB1735
Adelomyrmex MAS002|BIOUG01263-H01|Costa Rica|Cacao-Cima|BOLD:AAB1735
Adelomyrmex MAS002|10COSTA-0160|Costa Rica.Guanacaste|Orosi1100|BOLD:AAB1735
Adelomyrmex MAS002|BIOUG00401-G05|Costa Rica.Guanacaste|Cacao1300|BOLD:AAB1735
Adelomyrmex MAS002|BIOUG00401-G01|Costa Rica.Guanacaste|Cacao1300|BOLD:AAB1735
Adelomyrmex MAS002|BIOUG00401-F12|Costa Rica.Guanacaste|Cacao1300|BOLD:AAB1735
Adelomyrmex MAS002|BIOUG00401-F11|Costa Rica.Guanacaste|Cacao1300|BOLD:AAB1735
Adelomyrmex MAS002|BIOUG01263-H03|Costa Rica|Cacao-Cima|BOLD:AAB1735
Adelomyrmex MAS002|08COSTA-0205|Costa Rica.Guanacaste|Cacao-CerroPedregal|BOLD:AAB1735
Adelomyrmex MAS002|08COSTA-0527|Costa Rica|Cacao-Cima|BOLD:AAB1735
Adelomyrmex MAS002|BIOUG01262-D08|Costa Rica|Cacao-Cima|BOLD:AAB1735

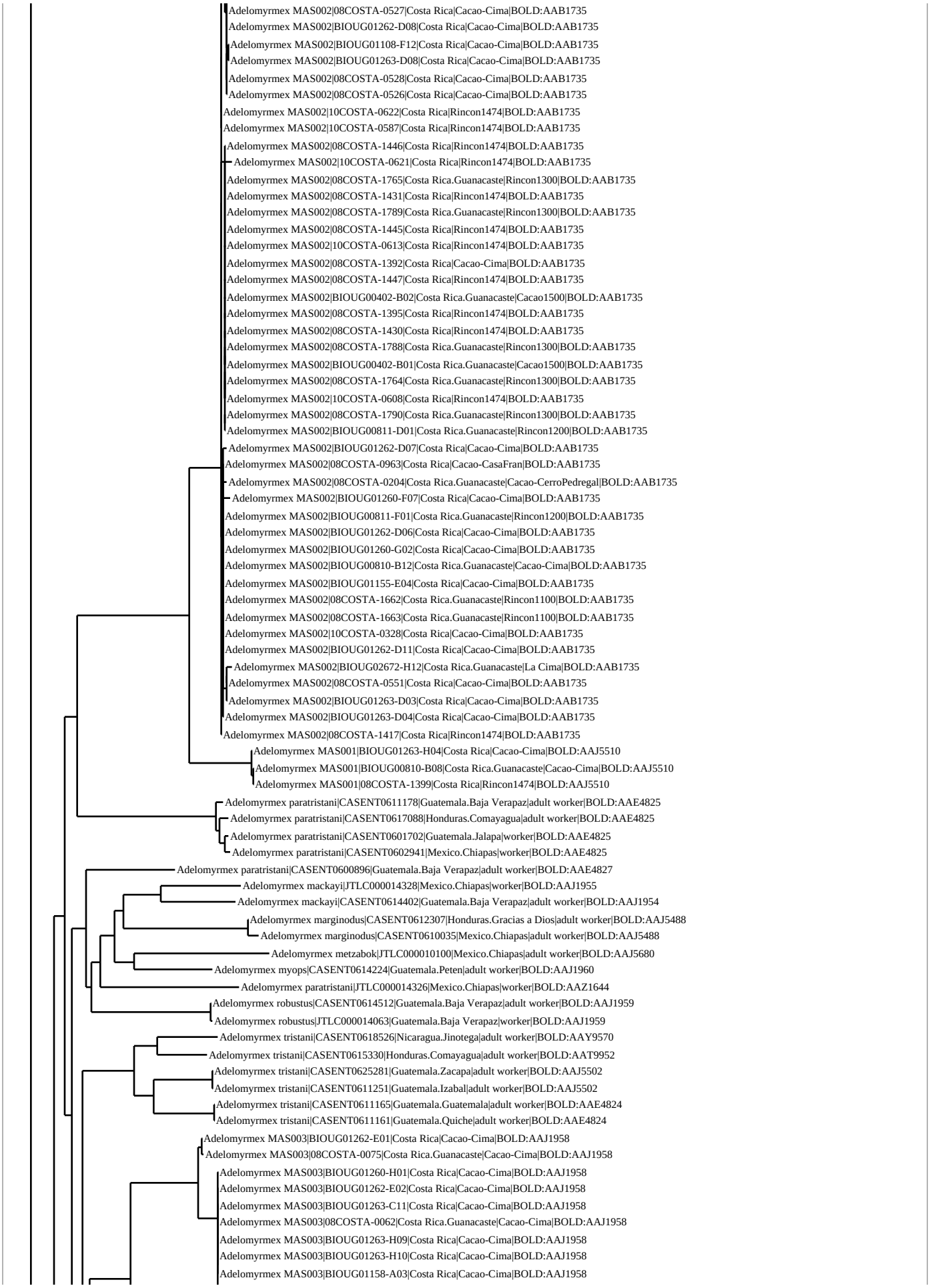
Adelomyrmex MAS002|08COSTA-0527|Costa Rica|Cacao-Cima|BOLD:AAB1735
Adelomyrmex MAS002|BIOUG01262-D08|Costa Rica|Cacao-Cima|BOLD:AAB1735
Adelomyrmex MAS002|BIOUG01108-F12|Costa Rica|Cacao-Cima|BOLD:AAB1735
Adelomyrmex MAS002|BIOUG01263-D08|Costa Rica|Cacao-Cima|BOLD:AAB1735
Adelomyrmex MAS002|08COSTA-0528|Costa Rica|Cacao-Cima|BOLD:AAB1735
Adelomyrmex MAS002|08COSTA-0526|Costa Rica|Cacao-Cima|BOLD:AAB1735
Adelomyrmex MAS002|10COSTA-0622|Costa Rica|Rincon1474|BOLD:AAB1735
Adelomyrmex MAS002|10COSTA-0587|Costa Rica|Rincon1474|BOLD:AAB1735
Adelomyrmex MAS002|08COSTA-1446|Costa Rica|Rincon1474|BOLD:AAB1735
Adelomyrmex MAS002|10COSTA-0621|Costa Rica|Rincon1474|BOLD:AAB1735
Adelomyrmex MAS002|08COSTA-1765|Costa Rica.Guanacaste|Rincon1300|BOLD:AAB1735
Adelomyrmex MAS002|08COSTA-1431|Costa Rica|Rincon1474|BOLD:AAB1735
Adelomyrmex MAS002|08COSTA-1789|Costa Rica.Guanacaste|Rincon1300|BOLD:AAB1735
Adelomyrmex MAS002|08COSTA-1445|Costa Rica|Rincon1474|BOLD:AAB1735
Adelomyrmex MAS002|10COSTA-0613|Costa Rica|Rincon1474|BOLD:AAB1735
Adelomyrmex MAS002|08COSTA-1392|Costa Rica|Cacao-Cima|BOLD:AAB1735
Adelomyrmex MAS002|08COSTA-1447|Costa Rica|Rincon1474|BOLD:AAB1735
Adelomyrmex MAS002|BIOUG00402-B02|Costa Rica.Guanacaste|Cacao1500|BOLD:AAB1735
Adelomyrmex MAS002|08COSTA-1395|Costa Rica|Rincon1474|BOLD:AAB1735
Adelomyrmex MAS002|08COSTA-1430|Costa Rica|Rincon1474|BOLD:AAB1735
Adelomyrmex MAS002|08COSTA-1788|Costa Rica.Guanacaste|Rincon1300|BOLD:AAB1735
Adelomyrmex MAS002|BIOUG00402-B01|Costa Rica.Guanacaste|Cacao1500|BOLD:AAB1735
Adelomyrmex MAS002|08COSTA-1764|Costa Rica.Guanacaste|Rincon1300|BOLD:AAB1735
Adelomyrmex MAS002|10COSTA-0608|Costa Rica|Rincon1474|BOLD:AAB1735
Adelomyrmex MAS002|08COSTA-1790|Costa Rica.Guanacaste|Rincon1300|BOLD:AAB1735
Adelomyrmex MAS002|BIOUG00811-D01|Costa Rica.Guanacaste|Rincon1200|BOLD:AAB1735
Adelomyrmex MAS002|BIOUG01262-D07|Costa Rica|Cacao-Cima|BOLD:AAB1735
Adelomyrmex MAS002|08COSTA-0963|Costa Rica|Cacao-CasaFran|BOLD:AAB1735
Adelomyrmex MAS002|08COSTA-0204|Costa Rica.Guanacaste|Cacao-CerroPedregal|BOLD:AAB1735
Adelomyrmex MAS002|BIOUG01260-F07|Costa Rica|Cacao-Cima|BOLD:AAB1735
Adelomyrmex MAS002|BIOUG00811-F01|Costa Rica.Guanacaste|Rincon1200|BOLD:AAB1735
Adelomyrmex MAS002|BIOUG01262-D06|Costa Rica|Cacao-Cima|BOLD:AAB1735
Adelomyrmex MAS002|BIOUG01260-G02|Costa Rica|Cacao-Cima|BOLD:AAB1735
Adelomyrmex MAS002|BIOUG00810-B12|Costa Rica.Guanacaste|Cacao-Cima|BOLD:AAB1735
Adelomyrmex MAS002|BIOUG01155-E04|Costa Rica|Cacao-Cima|BOLD:AAB1735
Adelomyrmex MAS002|08COSTA-1662|Costa Rica.Guanacaste|Rincon1100|BOLD:AAB1735
Adelomyrmex MAS002|08COSTA-1663|Costa Rica.Guanacaste|Rincon1100|BOLD:AAB1735
Adelomyrmex MAS002|10COSTA-0328|Costa Rica|Cacao-Cima|BOLD:AAB1735
Adelomyrmex MAS002|BIOUG01262-D11|Costa Rica|Cacao-Cima|BOLD:AAB1735
Adelomyrmex MAS002|BIOUG02672-H12|Costa Rica.Guanacaste|La Cima|BOLD:AAB1735
Adelomyrmex MAS002|08COSTA-0551|Costa Rica|Cacao-Cima|BOLD:AAB1735
Adelomyrmex MAS002|BIOUG01263-D03|Costa Rica|Cacao-Cima|BOLD:AAB1735
Adelomyrmex MAS002|BIOUG01263-D04|Costa Rica|Cacao-Cima|BOLD:AAB1735
Adelomyrmex MAS002|08COSTA-1417|Costa Rica|Rincon1474|BOLD:AAB1735
Adelomyrmex MAS001|BIOUG01263-H04|Costa Rica|Cacao-Cima|BOLD:AAJ5510
Adelomyrmex MAS001|BIOUG00810-B08|Costa Rica.Guanacaste|Cacao-Cima|BOLD:AAJ5510
Adelomyrmex MAS001|08COSTA-1399|Costa Rica|Rincon1474|BOLD:AAJ5510
Adelomyrmex paratristani|CASENT0611178|Guatemala.Baja Verapaz|adult worker|BOLD:AAE4825
Adelomyrmex paratristani|CASENT0617088|Honduras.Comayagua|adult worker|BOLD:AAE4825
Adelomyrmex paratristani|CASENT0601702|Guatemala.Jalapa|worker|BOLD:AAE4825
Adelomyrmex paratristani|CASENT0602941|Mexico.Chiapas|worker|BOLD:AAE4825
Adelomyrmex paratristani|CASENT0600896|Guatemala.Baja Verapaz|adult worker|BOLD:AAE4827
Adelomyrmex mackayi|JTLC000014328|Mexico.Chiapas|worker|BOLD:AAJ1955
Adelomyrmex mackayi|CASENT0614402|Guatemala.Baja Verapaz|adult worker|BOLD:AAJ1954
Adelomyrmex marginodus|CASENT0612307|Honduras.Gracias a Dios|adult worker|BOLD:AAJ5488
Adelomyrmex marginodus|CASENT0610035|Mexico.Chiapas|adult worker|BOLD:AAJ5488
Adelomyrmex metzabok|JTLC000010100|Mexico.Chiapas|adult worker|BOLD:AAJ5680
Adelomyrmex myops|CASENT0614224|Guatemala.Peten|adult worker|BOLD:AAJ1960
Adelomyrmex paratristani|JTLC000014326|Mexico.Chiapas|worker|BOLD:AAZ1644
Adelomyrmex robustus|CASENT0614512|Guatemala.Baja Verapaz|adult worker|BOLD:AAJ1959
Adelomyrmex robustus|JTLC000014063|Guatemala.Baja Verapaz|worker|BOLD:AAJ1959
Adelomyrmex tristani|CASENT0618526|Nicaragua.Jinotega|adult worker|BOLD:AAY9570
Adelomyrmex tristani|CASENT0615330|Honduras.Comayagua|adult worker|BOLD:AAT9952
Adelomyrmex tristani|CASENT0625281|Guatemala.Zacapa|adult worker|BOLD:AAJ5502
Adelomyrmex tristani|CASENT0611251|Guatemala.Izabal|adult worker|BOLD:AAJ5502
Adelomyrmex tristani|CASENT0611165|Guatemala.Guatemala|adult worker|BOLD:AAE4824
Adelomyrmex tristani|CASENT0611161|Guatemala.Quiche|adult worker|BOLD:AAE4824
Adelomyrmex MAS003|BIOUG01262-E01|Costa Rica|Cacao-Cima|BOLD:AAJ1958
Adelomyrmex MAS003|08COSTA-0075|Costa Rica.Guanacaste|Cacao-Cima|BOLD:AAJ1958
Adelomyrmex MAS003|BIOUG01260-H01|Costa Rica|Cacao-Cima|BOLD:AAJ1958
Adelomyrmex MAS003|BIOUG01262-E02|Costa Rica|Cacao-Cima|BOLD:AAJ1958
Adelomyrmex MAS003|BIOUG01263-C11|Costa Rica|Cacao-Cima|BOLD:AAJ1958
Adelomyrmex MAS003|08COSTA-0062|Costa Rica.Guanacaste|Cacao-Cima|BOLD:AAJ1958
Adelomyrmex MAS003|BIOUG01263-H09|Costa Rica|Cacao-Cima|BOLD:AAJ1958
Adelomyrmex MAS003|BIOUG01263-H10|Costa Rica|Cacao-Cima|BOLD:AAJ1958
Adelomyrmex MAS003|BIOUG01158-A03|Costa Rica|Cacao-Cima|BOLD:AAJ1958

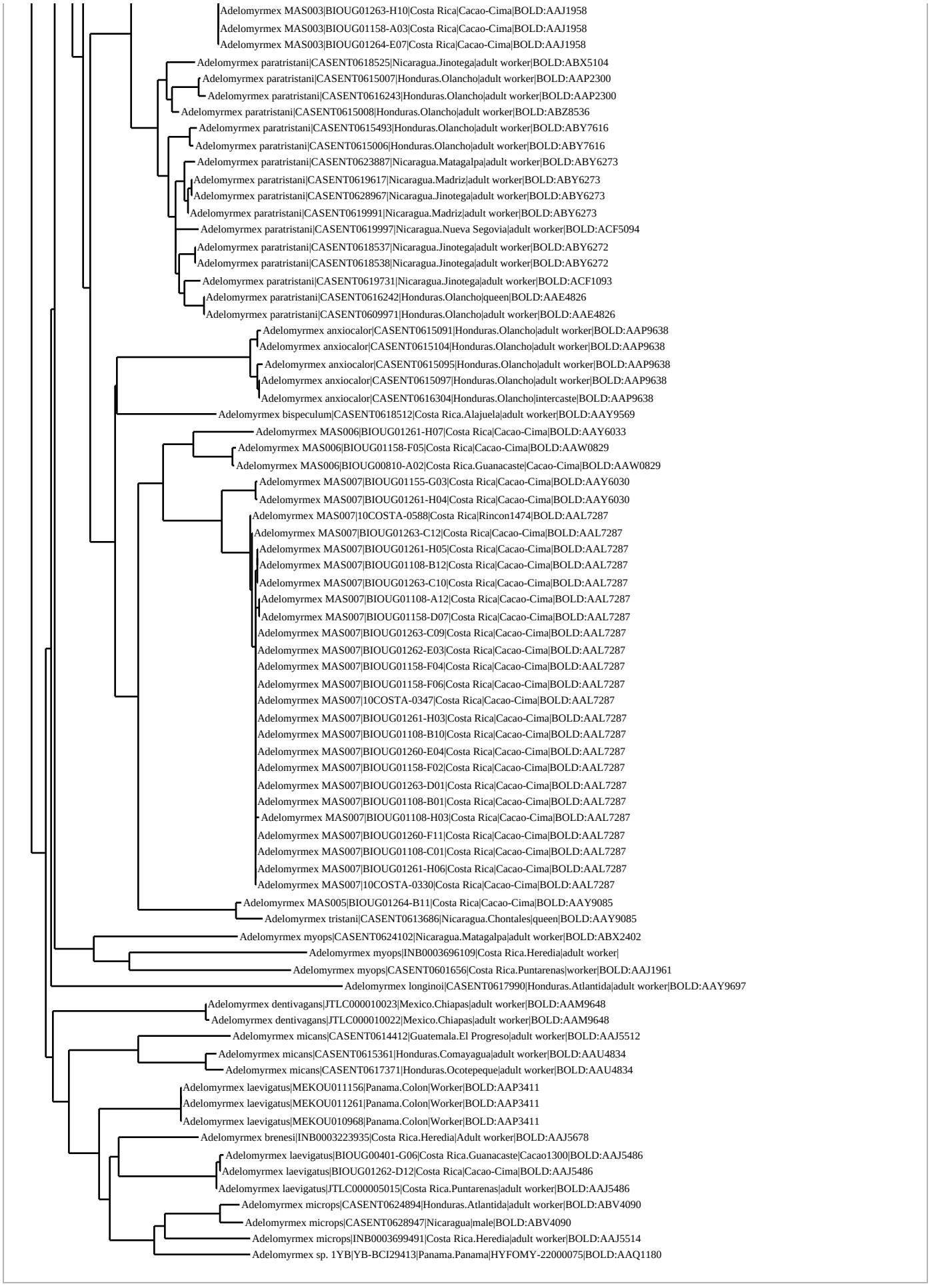
Adelomyrmex MAS003|BIOUG01263-H10|Costa Rica|Cacao-Cima|BOLD:AAJ1958
Adelomyrmex MAS003|BIOUG01158-A03|Costa Rica|Cacao-Cima|BOLD:AAJ1958
Adelomyrmex MAS003|BIOUG01264-E07|Costa Rica|Cacao-Cima|BOLD:AAJ1958
Adelomyrmex paratristani|CASENT0618525|Nicaragua.Jinotega|adult worker|BOLD:ABX5104
Adelomyrmex paratristani|CASENT0615007|Honduras.Olancho|adult worker|BOLD:AAP2300
Adelomyrmex paratristani|CASENT0616243|Honduras.Olancho|adult worker|BOLD:AAP2300
Adelomyrmex paratristani|CASENT0615008|Honduras.Olancho|adult worker|BOLD:ABZ8536
Adelomyrmex paratristani|CASENT0615493|Honduras.Olancho|adult worker|BOLD:ABY7616
Adelomyrmex paratristani|CASENT0615006|Honduras.Olancho|adult worker|BOLD:ABY7616
Adelomyrmex paratristani|CASENT0623887|Nicaragua.Matagalpa|adult worker|BOLD:ABY6273
Adelomyrmex paratristani|CASENT0619617|Nicaragua.Madriz|adult worker|BOLD:ABY6273
Adelomyrmex paratristani|CASENT0628967|Nicaragua.Jinotega|adult worker|BOLD:ABY6273
Adelomyrmex paratristani|CASENT0619991|Nicaragua.Madriz|adult worker|BOLD:ABY6273
Adelomyrmex paratristani|CASENT0619997|Nicaragua.Nueva Segovia|adult worker|BOLD:ACF5094
Adelomyrmex paratristani|CASENT0618537|Nicaragua.Jinotega|adult worker|BOLD:ABY6272
Adelomyrmex paratristani|CASENT0618538|Nicaragua.Jinotega|adult worker|BOLD:ABY6272
Adelomyrmex paratristani|CASENT0619731|Nicaragua.Jinotega|adult worker|BOLD:ACF1093
Adelomyrmex paratristani|CASENT0616242|Honduras.Olancho|queen|BOLD:AAE4826
Adelomyrmex paratristani|CASENT0609971|Honduras.Olancho|adult worker|BOLD:AAE4826
Adelomyrmex anxiocalor|CASENT0615091|Honduras.Olancho|adult worker|BOLD:AAP9638
Adelomyrmex anxiocalor|CASENT0615104|Honduras.Olancho|adult worker|BOLD:AAP9638
Adelomyrmex anxiocalor|CASENT0615095|Honduras.Olancho|adult worker|BOLD:AAP9638
Adelomyrmex anxiocalor|CASENT0615097|Honduras.Olancho|adult worker|BOLD:AAP9638
Adelomyrmex anxiocalor|CASENT0616304|Honduras.Olancho|intercaste|BOLD:AAP9638
Adelomyrmex bispeculum|CASENT0618512|Costa Rica.Alajuela|adult worker|BOLD:AAY9569
Adelomyrmex MAS006|BIOUG01261-H07|Costa Rica|Cacao-Cima|BOLD:AAY6033
Adelomyrmex MAS006|BIOUG01158-F05|Costa Rica|Cacao-Cima|BOLD:AAW0829
Adelomyrmex MAS006|BIOUG00810-A02|Costa Rica.Guanacaste|Cacao-Cima|BOLD:AAW0829
Adelomyrmex MAS007|BIOUG01155-G03|Costa Rica|Cacao-Cima|BOLD:AAY6030
Adelomyrmex MAS007|BIOUG01261-H04|Costa Rica|Cacao-Cima|BOLD:AAY6030
Adelomyrmex MAS007|10COSTA-0588|Costa Rica|Rincon1474|BOLD:AAL7287
Adelomyrmex MAS007|BIOUG01263-C12|Costa Rica|Cacao-Cima|BOLD:AAL7287
Adelomyrmex MAS007|BIOUG01261-H05|Costa Rica|Cacao-Cima|BOLD:AAL7287
Adelomyrmex MAS007|BIOUG01108-B12|Costa Rica|Cacao-Cima|BOLD:AAL7287
Adelomyrmex MAS007|BIOUG01263-C10|Costa Rica|Cacao-Cima|BOLD:AAL7287
Adelomyrmex MAS007|BIOUG01108-A12|Costa Rica|Cacao-Cima|BOLD:AAL7287
Adelomyrmex MAS007|BIOUG01158-D07|Costa Rica|Cacao-Cima|BOLD:AAL7287
Adelomyrmex MAS007|BIOUG01263-C09|Costa Rica|Cacao-Cima|BOLD:AAL7287
Adelomyrmex MAS007|BIOUG01262-E03|Costa Rica|Cacao-Cima|BOLD:AAL7287
Adelomyrmex MAS007|BIOUG01158-F04|Costa Rica|Cacao-Cima|BOLD:AAL7287
Adelomyrmex MAS007|BIOUG01158-F06|Costa Rica|Cacao-Cima|BOLD:AAL7287
Adelomyrmex MAS007|10COSTA-0347|Costa Rica|Cacao-Cima|BOLD:AAL7287
Adelomyrmex MAS007|BIOUG01261-H03|Costa Rica|Cacao-Cima|BOLD:AAL7287
Adelomyrmex MAS007|BIOUG01108-B10|Costa Rica|Cacao-Cima|BOLD:AAL7287
Adelomyrmex MAS007|BIOUG01260-E04|Costa Rica|Cacao-Cima|BOLD:AAL7287
Adelomyrmex MAS007|BIOUG01158-F02|Costa Rica|Cacao-Cima|BOLD:AAL7287
Adelomyrmex MAS007|BIOUG01263-D01|Costa Rica|Cacao-Cima|BOLD:AAL7287
Adelomyrmex MAS007|BIOUG01108-B01|Costa Rica|Cacao-Cima|BOLD:AAL7287
Adelomyrmex MAS007|BIOUG01108-H03|Costa Rica|Cacao-Cima|BOLD:AAL7287
Adelomyrmex MAS007|BIOUG01260-F11|Costa Rica|Cacao-Cima|BOLD:AAL7287
Adelomyrmex MAS007|BIOUG01108-C01|Costa Rica|Cacao-Cima|BOLD:AAL7287
Adelomyrmex MAS007|BIOUG01261-H06|Costa Rica|Cacao-Cima|BOLD:AAL7287
Adelomyrmex MAS007|10COSTA-0330|Costa Rica|Cacao-Cima|BOLD:AAL7287
Adelomyrmex MAS005|BIOUG01264-B11|Costa Rica|Cacao-Cima|BOLD:AAY9085
Adelomyrmex tristani|CASENT0613686|Nicaragua.Chontales|queen|BOLD:AAY9085
Adelomyrmex myops|CASENT0624102|Nicaragua.Matagalpa|adult worker|BOLD:ABX2402
Adelomyrmex myops|INB0003696109|Costa Rica.Heredia|adult worker|
Adelomyrmex myops|CASENT0601656|Costa Rica.Puntarenas|worker|BOLD:AAJ1961
Adelomyrmex longinoi|CASENT0617990|Honduras.Atlantida|adult worker|BOLD:AAY9697
Adelomyrmex dentivagans|JTLC000010023|Mexico.Chiapas|adult worker|BOLD:AAM9648
Adelomyrmex dentivagans|JTLC000010022|Mexico.Chiapas|adult worker|BOLD:AAM9648
Adelomyrmex micans|CASENT0614412|Guatemala.El Progreso|adult worker|BOLD:AAJ5512
Adelomyrmex micans|CASENT0615361|Honduras.Comayagua|adult worker|BOLD:AAU4834
Adelomyrmex micans|CASENT0617371|Honduras.Ocotepeque|adult worker|BOLD:AAU4834
Adelomyrmex laevigatus|MEKOU011156|Panama.Colon|Worker|BOLD:AAP3411
Adelomyrmex laevigatus|MEKOU011261|Panama.Colon|Worker|BOLD:AAP3411
Adelomyrmex laevigatus|MEKOU010968|Panama.Colon|Worker|BOLD:AAP3411
Adelomyrmex brenesi|INB0003223935|Costa Rica.Heredia|Adult worker|BOLD:AAJ5678
Adelomyrmex laevigatus|BIOUG00401-G06|Costa Rica.Guanacaste|Cacao1300|BOLD:AAJ5486
Adelomyrmex laevigatus|BIOUG01262-D12|Costa Rica|Cacao-Cima|BOLD:AAJ5486
Adelomyrmex laevigatus|JTLC000005015|Costa Rica.Puntarenas|adult worker|BOLD:AAJ5486
Adelomyrmex microps|CASENT0624894|Honduras.Atlantida|adult worker|BOLD:ABV4090
Adelomyrmex microps|CASENT0628947|Nicaragua|male|BOLD:ABV4090
Adelomyrmex microps|INB0003699491|Costa Rica.Heredia|adult worker|BOLD:AAJ5514
Adelomyrmex sp. 1YB|YB-BCI29413|Panama.Panama|HYFOMY-22000075|BOLD:AAQ1180