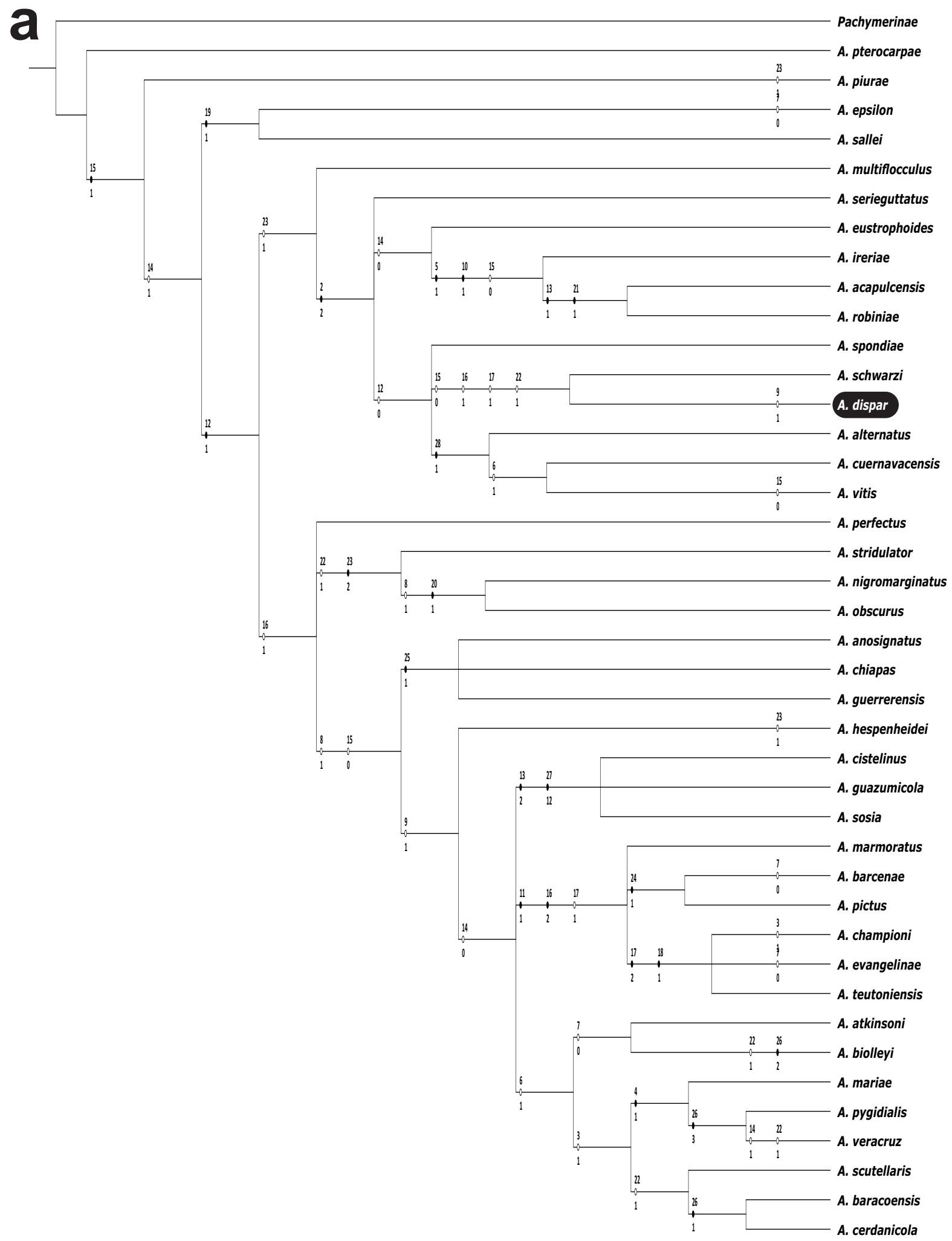
a
Pachymerinae
A. pterocarpae
A. piurae
A. epsilon
A. sallei
A. multiflocculus
A. serieguttatus
A. eustrophoides
A. ireriae
A. acapulcensis
A. robiniae
A. spondiae
A. schwarzi
A. dispar
A. alternatus
A. cuernavacensis
A. vitis
A. perfectus
A. stridulator
A. nigromarginatus
A. obscurus
A. anosignatus
A. chiapas
A. guerrerensis
A. hespenheidei
A. cistelinus
A. guazumicola
A. sosia
A. marmoratus
A. barcenae
A. pictus
A. championi
A. evangelinae
A. teutoniensis
A. atkinsoni
A. biolleyi
A. mariae
A. pygidialis
A. veracruz
A. scutellaris
A. baracoensis
A. cerdanicola

b

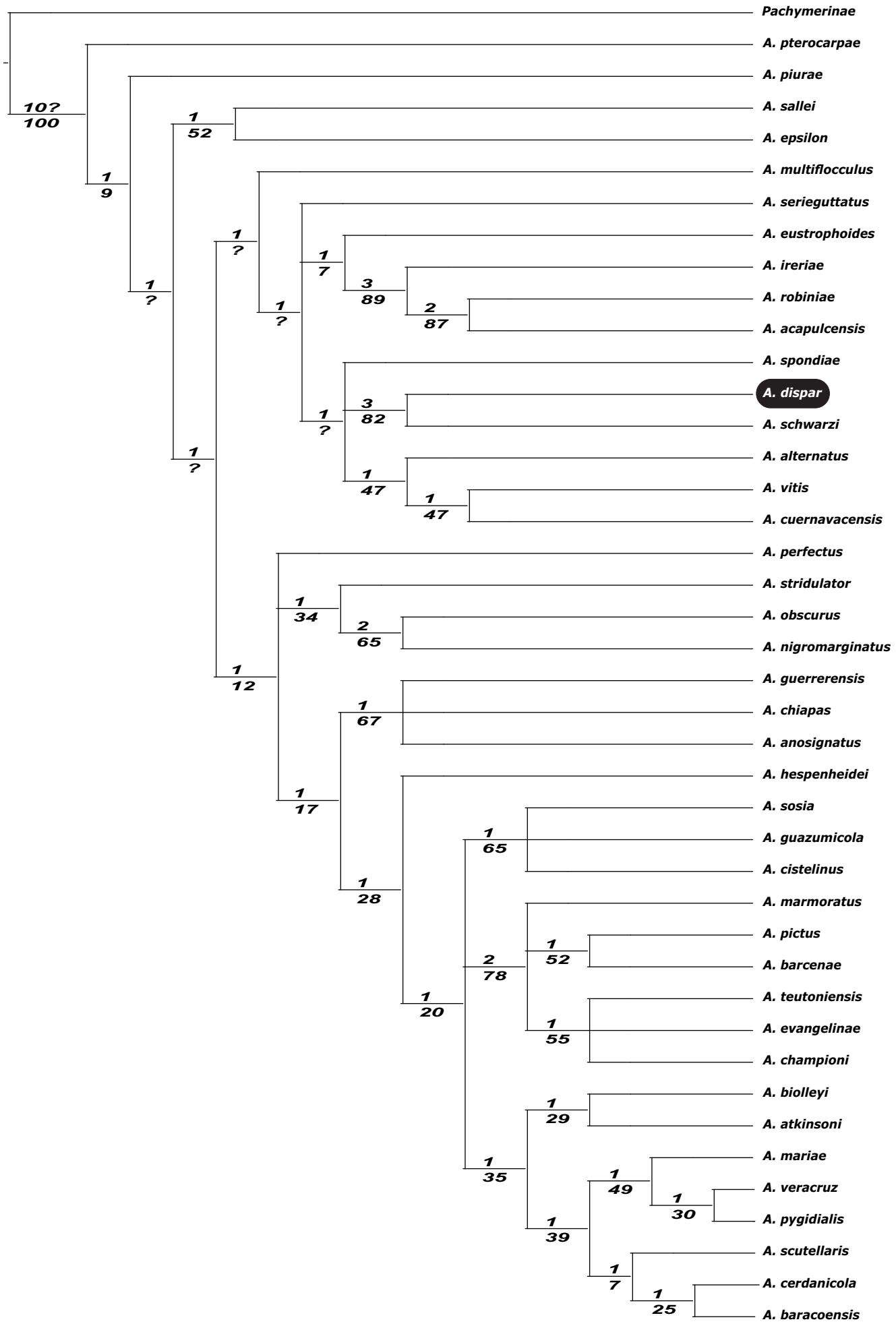
Pachymerinae
A. pterocarpae
A. piurae
A. sallei
A. epsilon
A. multiflocculus
A. serieguttatus
A. eustrophoides
A. ireriae
A. robiniae
A. acapulcensis
A. spondiae
A. dispar
A. schwarzi
A. alternatus
A. vitis
A. cuernavacensis
A. perfectus
A. stridulator
A. obscurus
A. nigromarginatus
A. guerrerensis
A. chiapas
A. anosignatus
A. hespenheidei
A. sosia
A. guazumicola
A. cistelinus
A. marmoratus
A. pictus
A. barcenae
A. teutoniensis
A. evangelinae
A. championi
A. biolleyi
A. atkinsoni
A. mariae
A. veracruz
A. pygidialis
A. scutellaris
A. cerdanicola
A. baracoensis
10?
100
1
9
1
52
1
?
1
?
1
7
3
89
2
87
1
?
3
82
1
47
1
47
1
?
1
34
2
65
1
12
1
67
1
17
1
28
1
20
1
65
2
78
1
52
1
55
1
29
1
35
1
49
1
30
1
39
1
7
1
25